TEPE SYSTEMHALLEN

Sonderangebot

Halle PD3 - Pultdach - 8,00 m Tiefe + 2,00 m Dachüberstand

3-seitig geschlossen - Dachneigung ca. 3°

Breite	**20,00 m**	**=**	**4 Felder á 5,00 m**
Tiefe	**8,00 m**	**=**	**1 Feld á 8,00 m freitragend + 2,00 m Dachüberstand**
Höhen	**4,00 m**		**vorne gesamt**
	3,50 m		**hinten gesamt**

- Feuerverzinkte Stahlkonstruktion
- Imprägnierte Holzpfetten für Dach, Seiten und Rücken
- Bedachung, Seiten- u. Rückenverkleidung aus hochwertigem Stahl-Trapezblech nach DIN EN 1090, güteüberwacht Farbe: AluZink (zinkblume) 185µm beschichtet andere Farbtöne gegen Aufpreis möglich inkl. Befestigungsmaterial und Ortgängen

komplett lt. Liste € 26.600,-

Aktionspreis € 21.800,-

inkl. prüffähiger Baustatik und Fundamentplänen

Mehrpreis auf Wunsch:

- 1 x 20,00 lfdm. außenliegende Zink-Regenrinne, NW 150, mit Zubehör, a lfdm. - € 29,00

€ 580,-

- Bedachung, Seiten- und Rückenverkleidung aus hochwertigem Stahl-Trapezblech, feuerverzinkt, lackiert und einseitig beschichtet, Farbe nach Wahl (siehe Farbkarte) inkl. Befestigungsmaterial und Firstabdeckung (anstatt Stahl-Trapezblech Farbe AluZink (zinkblume))

€ 1.720,-

Fracht:

- anteilig (Entladungsfahrzeug bauseits) oder
- eigene Abholung

Montage:

a) als Bausatz zur Selbstmontage
b) Teilmontage, d.h. wir stellen 1-2 Fachmonteure, bauseits Hilfskräfte - Monteurstunde € 59,00, zuzüglich An- und Abfahrtszeit Fahrkilometer per Montagewagen € 0,75, Spesen (Auslösung) und Übernachtungskosten

Angebot gültig für Schneelastzone 2 und Windzone 2; Schneelast 85 kg/qm
Alle Preise ab Werk Buldern, ohne Montage + gesetzl. MwSt.

Halle PD3 20,00 m Breite, 8,00 m Tiefe + 2,00 m Dachüberstand mit optionalem Farbwunsch - chromoxidgrün (ähnl. RAL 6020)

Rückansicht mit optionaler Zink-Regenrinne

Seitenansicht

Entwurfszeichnung PD3 20,00 m x 8,00 m + 2,00 m Dachüberstand
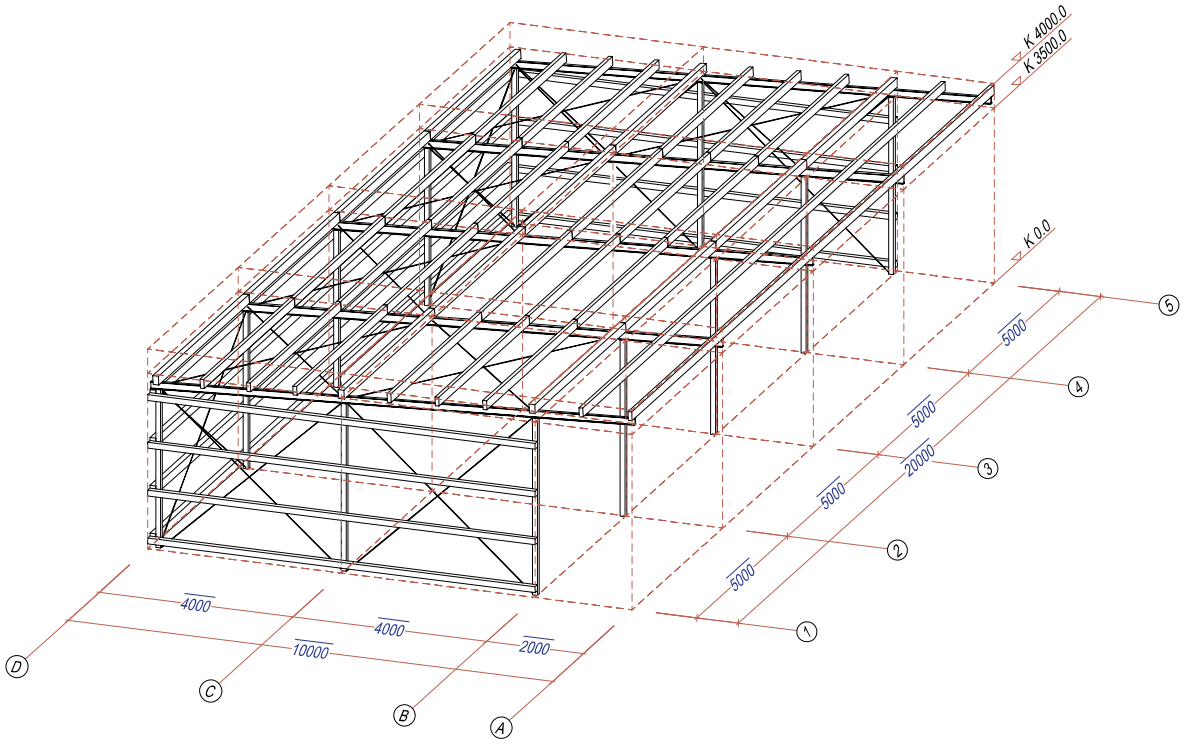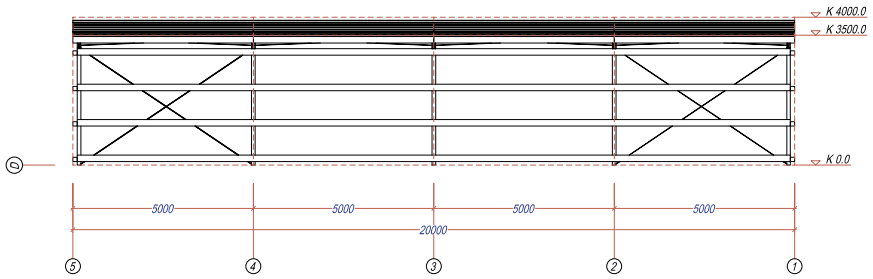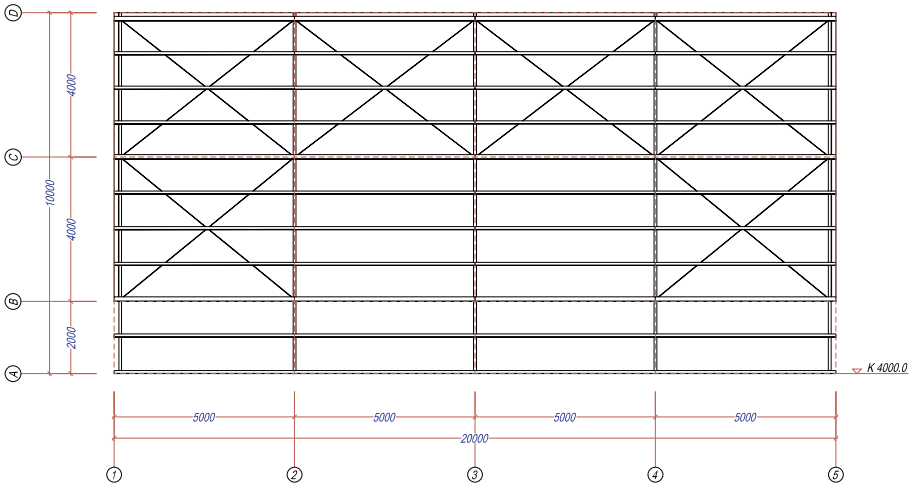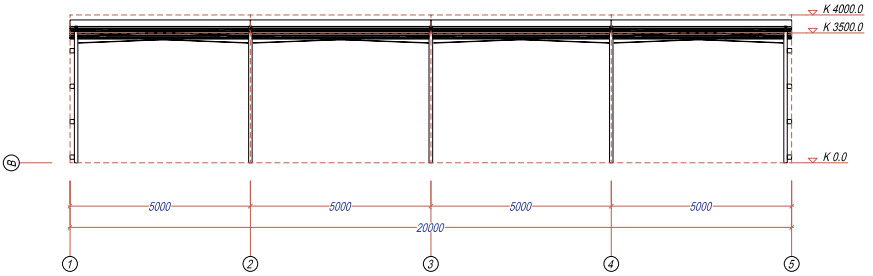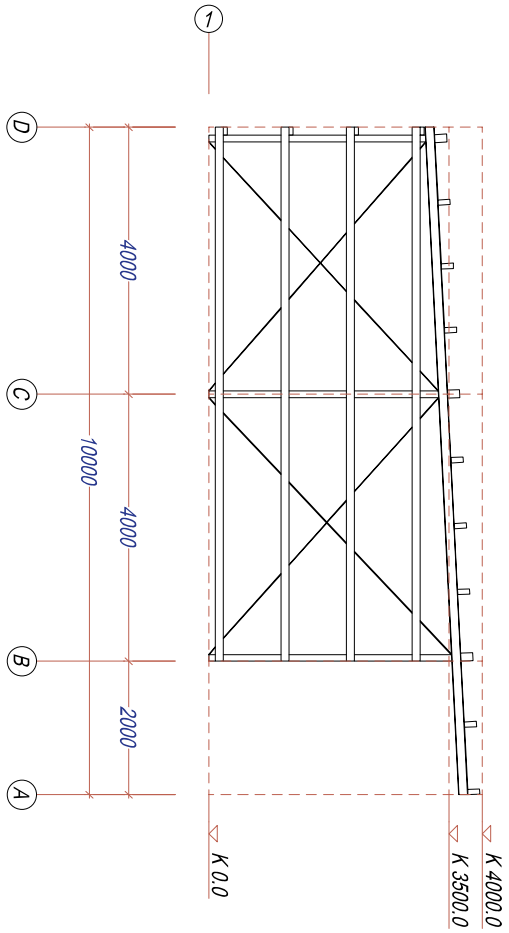
ausgelegt für Schneelastzone 2, Windzone 2; Schneelast 85kg/qm